PICTORIAL SHANGHAI 民國二十年四月念七日

上海畫報

中華郵政特准掛號立劵之報紙
▶每三日出一張售大洋四分◀

第六九七期

▣大同大學高材生魏淑貞女士▣

（葉長烈攝贈）

▲廣告刊例
新聞欄中（面議）中縫欄內分四格每格每次八元中格起碼
封面廣告每格每次六元計十五字高十九字潤半格起碼

▲本報價目
本埠每月大洋四角三個月大洋一元一角半年二元二角每年四元四角外埠連郵費每月大洋四角五分三個月大洋一元二角五分半年二元五角全年大洋五元郵票以一分為限以上不收九五折算館址上海望平街二七九號

▣馬萬里先生鬻畫直例

武進馬君萬里以山水花卉翎毛名於世其德配湯眉蕃女士亦精擅花卉來滬鬻畫蓋已多年湯女士不幸於去冬仙逝馬君喪此良偶沈鬱孤悶幾欲焚其筆硯而作塵外之遊同人等以馬君懷此絕技前程正未可限何如以愛妻之心而移之於畫苟使吾國藝苑因馬君而得新壁壘亦未嘗非湯女士之所望也馬君經同人等再四諫勸遂復盡力丹青茲當遷居之始同人等更勸其為德配湯女士紀念起見自登報日起凡求馬君之畫潤資照原例八折倘亦海內愛好藝術者所樂聞之歟

王一亭　蕭屋泉　吳待秋　謝公展　賀天健　同啓

花卉（原例）
堂幅　四尺十六元　五尺二十元　六尺廿六元　八尺四十元　一丈二百元
屏條　每條照堂幅減半　橫幅同例
立軸　三尺以內十二元　三尺以外與四尺堂幅同
扇冊　每件四元

翎毛草蟲
堂幅　四尺二十元　五尺二十五元　六尺三十二元　八尺五十八元　一丈二百十二元
屏條　每條照堂幅減半　橫幅同例
立軸　三尺以內十五元　三尺以外與四尺堂幅同
扇冊　每件五元　鳥獸蟲魚同例

山水
堂幅　四尺三十二元　五尺四十元　六尺五十二元　八尺一百元　一丈三百元
屏條　每條照堂幅減半　橫幅同例
立軸　三尺以內二十四元　三尺以外與四尺堂幅同
扇冊　每件八元　點景補景青綠金箋均加半

收件處上海各大箋扇莊及本館　外加墨費一成
總收件處上海武定路紫陽里一七八號馬寓

THE FOREMOST PICTORIAL JOURNAL EVER PUBLISHED IN SHANGHAI. PUBLISHED EVERY 3 DAYS. ESTABLISHED 1925

——青年男女必讀之書——

結婚指導本報代售

△定價七角特價五角六分外埠加掛號郵費八分半▽

申報編輯馬崇淦編　七專家合作之名著

序文　市社會局長潘公展

全書目錄

（一）倫理方面結婚指導　金陵女大國學主任劉麟生
一・倫理與結婚之關係
二・結婚根據倫理
三・倫理根據情理
四・結婚維持倫理

（二）法律方面結婚指導　大律師瞿紹伊
一・緒論
二・法律上之結婚效力
三・結婚前應有之注意
四・結婚之正當程序
五・結婚之無效及撤銷
六・贅婚
七・離婚
八・結論

（三）教育方面結婚指導　光華大學副校長廖茂如
一・結婚的目的是什麼
二・結婚的禮節應如何
三・什麼時候結婚最適宜
四・結婚後家庭組織應如何

（四）經濟方面結婚指導　大夏大學經濟學教授唐慶增
一・男女之收入問題
二・家庭之支出問題
三・結婚與經濟組織之關係

（五）心理方面結婚指導　中央大學心理學教授艾偉
一・緒論
二・婚前的指導
三・兩性的接觸
四・愛情是什麼
五・愛情是盲目的麼
六・愛情是有條件的麼

（六）生理方面結婚指導　震旦大學醫科主任宋國賓
一・引言
二・婚前指導
三・結婚之夕
四・婚後指導

（七）美育方面結婚指導　英國牛津研究院會員著作家徐慶譽
一・美的意義
二・美的標準
三・理想的美
四・美人養成法

△……定閱本報一年……△

‖贈送新山海經一部‖

——二月一日起以贈完為止——

張秋蟲先生之新山海經、傳誦一時、最近本報大批購進、贈送定閱諸君、自二月一日起、凡訂閱本報全年一份者、收大洋伍元、槪贈新山海經一部、另售須大洋貳元伍角、如須本報郵寄者、請附郵費二角一分、凡定半年二份者、照例贈送、

▶本報係上海法租界愛來格路華僑印務局承印◀（電話一〇八七六）

自怡印泥

望眼欲穿之自怡印泥近始大批製成實爲近頃藝林之大收穫詳情已屢見本報及各報所述今日起開始發售

價目自一元至五十元

發售處北京路瑞康里849號惜陰書齋

今覺盦宴記（下）

（俞俞）

瘦鐵然其言、唯謂不如所傳之盛、老人述去歲日人建孔廟、向老人募捐、意蓋欲留一名耳、老人捐百金、且爲書隸書大成殿額及楹聯一事、(旬己忘之、)不佞嘆曰、山東聖人之邦、今孔林方遭兵火、迴視日人、不且有媿色歟、今覺先生曰、聞顏子廟久已毀棄、自經砲火、殘蕩焉無存、不謂顏子困于生前猶厄于死後、信乎命之窮也、金君徵明曰、是可爲上一區陋巷千古、衆乃大笑、席上又有人言日人多諷習論語、邏販夫走卒、亦各手一編、不佞曰、趙普以半部論語治天下、竟于扶桑三島見之、雖然、國學頗有蓬勃之象、而治魯論者獨尠、此孔子所以有浮海之嘆也、老人因言陸宗輿著有新論語孟子、陸主天津同善社、書爲闡揚彼道而作、今覺先生目之爲奇書、同時復列舉楊雲史之論妻記諸文、瘦鐵嚼不佞曰、明日報上又可做一篇周今覺善奇書矣、瘦鐵將有東游、故所談多日本事、東京大火後、人輙以爲不易恢復、然去載已全部完成、有『日本復興』一書、記載最詳、附圖精絕、再履東土、有舉目河山之異、日人毅力、殊可驚可佩焉、讌畢、至書室小坐、今覺先生以家藏名書示客、屬爲顧道行鄭子二畫冊題簽、固辭不敏、唯有慚汗、先後道謝、而出、不佞語自怡、朋友之樂、莫過譚讌、今日者不特得與前輩相周旋、而廣聞見、永歡好、意義亦大矣哉、自怡謂然、既歸爰爲之記、

葉仲芳涕泣陳情

（摩靈）

萬人注目之葉仲芳被控案、已於日前在特區法院開審、其詳情具見大小報載、茲不復贅、惟尙有一事爲一般人所未及知者、不得不筆而出之、以見葉之一往情深也、葉與女明星陳雪莉之結合、其內幕如何、非外人所得而知、惟葉對於陳之始終愛護、就其日來之行動及供詞觀之、固已昭然若揭、葉之爲人、雖號抖亂、然實富於情感、觀其服安神藥片寫情書、可知其以愛情爲第一生命、深合新文學家所提倡之所謂摩登戀愛者、聞葉于開審日之當晚、復驅車往申報館訪編輯趙君豪先生、葉知趙君爲深識、然久未晤面、比葉至、亟出接見、葉詳舉往事、侃侃而談、每至激昂處、則不勝唏噓、熱淚彷彿奪眶而出、並謂本人對陳始終戀愛、希趙到于訪稿下、僞爲登載、倘對陳有失實或詆毀之處、酌量予以刪改、蓋本人既深愛陳、雅不欲外間飛短流長、而使陳芳心不快也、語人予葉之平日行動、姑姑勿論、第就此事觀之、實頗合于戀愛情之原則、不能以拜風目之矣、

回卓別麟反對有聲影片之作『城市之光』一幕、即日開映于南京大戲院回

志翠枝合影

（凡）

首都有一名又世界之落子館、位於各皮黃書塲之間、日夜聽衆、多爲賞小翠喜董蓮枝兩梨花歌女而來、翠爲台柱、董爲老板之妻、藝則不相上下、翠猶過之、蓋其嗓花稍多、而所謂抑揚頓挫處、能臻絕境、韻味固妙、歌喉亦更受聽也、下爲中華照相館所攝翠（左）枝（右）合影也

回名書畫家晚照樓主閔甘園先生近在滬舉行個人書畫展頗得中外人士之贊許先生於前日赴日出席本屆東京中日書畫展此其出品之一爲古梅圖回

回南京鼓樓有新開之乾坤理髮館、器具精良、手術美妙、圖爲汪鑒榮君在該館受王芝香女理髮師修面、葉君攝得假刊上畫回（舍予）

記新劇家王美霞女士

（摩靈）

王美霞女士、爲大世界星社台柱、能文能武、旨喜宜嗔、主演各劇、能將劇中人身份、其表情之細膩、可謂無以復加、大世界主人慕其能、特羅而致之、按大世界本以新戲著稱、若尙樂社新劇、魔術、新劇等、皆能號召座客、今加入女士之高尙新戲、益見錦上添花也、上圖爲女士戲裝、台W君持以相贈者、用爲誌之如上、

回女新劇家王美霞女士之武生裝回（摩靈贈）

中華口琴會赴京表演

本埠四川路北京路口一六八號中華口琴會、自成立以來、聲聞遐邇、近應南京中央廣播無線電台之邀、將赴京播音、該會口琴隊全體男女隊員三十二人、已定於五月一日搭夜快車啓程、由會長王慶勳氏領導、播音後、並於二號晚七時半假座鼓樓金陵大學大禮堂獨立舉行『口琴音樂會』、以便首都人士之欣賞、節目除該隊合奏『天堂與地獄』、『蕩婦心』、『春之微笑』、『阿彌陀佛』等中西名曲十首、及口琴獨奏、二重奏外、並請名音樂家杜庭修氏、獨唱中西名曲、馬盧若女士鋼琴獨奏、周壽同氏提琴奏等等、極有精彩、並聞將應國民會議之招、參加餘興云、又該會爲普及是項民衆音樂起見、五月份仍繼續徵求新會員、分初級班及中午特別班、教授認真、會費極廉、各界士女、不拘初學已學、均可報名加入、印有簡章備索云、

回首都兩名梨花歌女小翠喜董蓮枝合影回（舍予）

上海商業儲蓄銀行

總行 甯波路九號

旅行支票分中英文兩式以便旅行分十元二十元五十元一百元四種在各大城鎮均有代理處可以兌現

回視察首都國議選舉場之五要人陳立夫劉蘆隱戴季陶張道藩蕭卉回(鑑攝)

回題陸蓊雙先生所攝使館影片 (丹翁)

蘇州陸蓊雙先生聞將出使意大利、昨自東洋歸來、倦勤神戶總領事、示我領事館攝影四人上中陸公是陸公做官賠本錢耗去萬金見雅致部長王公能識賢陸公外交多才智題詩上畫捧陸公全球獲觀有意思

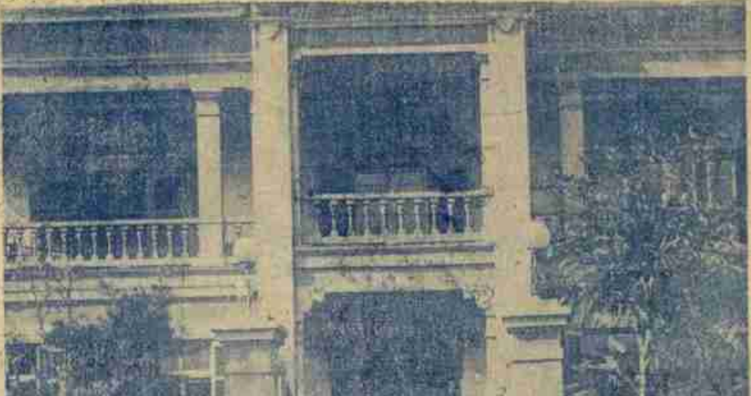

回中華神戶總領事館之影回

回紅豆感逝錄 (子威自遼甯寄)

△袁寒雲 樊樊山 丁闇公△

廣山詩人宗子威先生、寒山社健將、現爲東北大學主講、削穎附誌、

削穎兄來書云、閱寒雲筆記、載余昔曾貽以紅豆、敢請一示其詳、足爲寒雲軼事補遺、廣山紅豆係鐵樹結實、須六十年一花、相傳係錢牧翁紅豆山莊舊植、有柳蘼蕪之芳蹤存焉、豆有莢如荷包、式黑、紫色而堅硬、破莢則猩紅色突然在目、余有舊藏數顆頗珍視之、孫師鄭有其先祖子瀟先生雙紅豆圖、清代名人多有題詠、詢師鄭則紅豆久亡矣、猶憶甲子年寒雲屢向余索紅豆、詡愛貽之、行篋中有詩記之、題爲寒雲屢索紅豆、以所書屏幅四幅相贈、并係之以詩、賦此奉答、詩曰、「欲訊城西拂水莊、家山烽火正倉皇、相思再許般勤贈、至寶丹曾什襲藏、閒硯價如鳳髓鶴、換書珍抵老坡羊、脂匳粉盍安排好、除却蘼蕪不是香、」寒雲詩則徧覓不得、此一重紅豆因緣也、

乙卯年曾以帶莢紅豆一枚贈樊山、樊山有詞相贈、現此稿亦佚、但記有搖作鈴兒細響語、丁闇公於寒雲索取時亦索一枚以去、余有詩四絕云、「燕支顏色細如粃、(係帶莢者闇公欲究其異、取刀破莢一雙、其色已黃燈燭爭輝矣) 艷帶蘼蕪手澤香、扶水巖前移種去、應無妻怨[illegible]莊荒、芙蓉佳讖十分春、(紅豆莊一名芙蓉莊) 一顆嬰如點絳唇、慣伴紅妝依白髮、料應只愛老詞人、(闇公時五十許銀髯尺半故謔之) 花發重經二十秋、杜詩校罷幾回讎、(牧翁八十歲自記紅豆樹二十年復華、九日生日結子纔一顆是年箋注杜集) 倘餘一粒相思子、又落丁家白燕樓、道嫁芳姿賸以詩、願君士物拜登時、濡毫寫罷滄桑豔、(闇公所著傳奇) 更有閒情到柳姬、闇公有詩見贈、詩曰、點綴虞山樹一株、穠華如見柳蘼蕪、明年畫出雙紅豆、從此江南有二圖、今樊叟丁髯先後俱逝、寒雲又宿草矣、濡筆書此、不禁泫然、固可作他年一段小掌故也、

回寒雲遺事 (子威自遼甯寄)

梯園詩社、一日假泊園舉行、泊園者周樸老(樹模)所居也、寒雲不常至、是日保宴會、翩然蒞止、舉以閱卷相推、趙次老(爾巽)亦在座、寒雲拔取狀頭一卷、唱名則次老作也、翌日次老往謁寒雲、如拜座師然、老輩風流、亦詞壇之佳話也、余有詩紀之、曾柬寒雲者、詩曰、昨歲應呼九九翁、(次老語樊老曰、去歲八十一、應名九九翁、今歲始憶及、今將此號移贈樊老、正八十一歲也) 、蠹房語妙座生風、移時探得驪龍領、付與掀髯一笑中、忱聞臚唱出鑾坡、一樣詩壇有甲科、座主若披瀛洲表、二年也比太公多、(吉雲得路多太公之二年、蒙顯得狀元後謝表語、次老正八十二歲、趙次老、周樸老、樊老、寒雲皆作古人矣、)

回杭州醫院高材生翁惠芬女士回(朱順麟贈)

回首都市府國選開票之一闕回(鑑攝)

回挽寒雲 (鄧次公)

天涯飄泊、故國荒涼、有酒且高歌、誰憐舊日王孫、新亭錦灑、芳草凄迷、斜陽黯淡、逢春復傷逝、忍對無邊風月、如此江山、

陳母施太夫人六十壽序

向元將舉其母施太夫人六十壽觴乞序於予壽序非古也然古者明王以孝治天下士自一命以上皆有誥敕之文以榮其父母教孝即所以教忠此典屢而仕宦之欲揚顯其親者不能不自託於立言之君子臚舉其生平言行表襮於當世以爲洗腆稱慶之助使歸方諸子居今日其壽序入集必且十倍特予之衰耄荒落不

回六不將軍陳向元先生太夫人壽屏當代第一大書家鄭蘇戡先生書回

九一四

白濁新藥 內服新藥 外用藥膏

最新出品 專治白濁 絕無流弊 屢試屢效

清血滅毒 根本治療 服必全愈 愈必斷根

拔膿去腐 化毒生肌 毒門要藥 兼治外症

總發行所 上海北京路中法藥房

回無敵牌唱片發音膠

本品出世未久、已得無上信譽、因其效用確實、絕誇非誕、不論何種牌號唱片、但除破碎劃損者外、任令滿面白花、走不動唱不出、以及沙沙作響、嗚嗚而停者、一經刷抹、立刻精神煥發、高唱入雲、最顯著的奇效、如梅蘭芳的俊襲人、程豔秋的文姬歸漢及碧玉簪、尙小雲的千金全德的嫁娶、言菊朋的迴龍閣、臥雲居士的徐母罵曹、經過多次開唱之後、中間有兩句唱不起來的缺點、用過發音膠以後、他就腔圓調穩、把絕好的韻味兒顯了出來、不由得點頭擊節、歎爲聞所未聞、你如不信、請試試、上海先施公司永安公司中華書局亨得利鐘表行餘昌鐘表行金聲得勝心聲快樂天樂天聲新聲三星百靈中國等各大唱片公司均有售、每瓶定價六角、每打六元、批發每羅六十元、別無回扣、發行者家庭工業社及各支分社經售處、

五洲大藥房

人造自來血 五洲美容霜

補血生精 健胃強身 男女老幼 四時可服

滋肌嫩膚 香氣芬芳 早晚搽之 保持容顏

上海四馬路 總店 各埠五洲分店發行

回天上人間 （二六三） （張恨水）

第七回 盛會集名花都沉慾海 寒宵弔倩月忽起疑雲

以官階來分別的、黃麗華要找作官的人、那很容易、若要找學術界有名望的人、這可是只有周秀峯和周秀峯的朋友、所以這次宴會、她若是要到場、非抓着周秀峯一同前去不可、要不然、她只有不到了、到了次日下午、黃麗華已是接二連三的打着電話、催周秀峯前去、後來索興派了車子來接、周秀峯換了禮服就坐汽車到黃家來、黃麗華在樓上、已是三四次打開窗戶向外望着、看看接的人來了沒有、汽車一直開到洋樓下、身門一開、周秀峯穿着禮服走出來、心下大喜、連忙下了樓、一直迎上前去、周秀峯走進屋來、黃麗華就拉着他的手、向他身上偏着頭看了一看、笑道、這個會、不過是大家取樂的、隨隨便便就行了、你何必還把禮服穿了來、周秀峯道、我那裏知道這會的內容、如何、但是知道是個有名的宴會而已、說着話一同到了樓上小客廳裏、黃麗華坐下來、笑道、我就不信你這話、難道你在教育界好幾年了、連這樣一個會、你都會不知道嗎、周秀峯道、雖然知道、但是沒有參與過、黃麗華道、你爲什麽不參加呢、周秀峯道、我聽說這個會的會員、都要一對一對前去的、不幸的我、始終沒有一個異性朋友、而且這會裏的人、都是文明種子、同去的女友、也要有那種資格才行、黃麗華本穿了一件短袖子的紫色花絨旗袍、一大截白手臂露在外面、她將兩隻白手扭麻花兒似的、互相扭着、笑着兩肩一縮道、據你這樣說、我倒是個合資格的女友了、

先施公司大減價念一天

回國歷四月二十三起

全國唯一通信照相機關

東北新聞影片社

回供給東北新聞照片
回承攝印各種電影片
回出租東北時事影片

瀋陽十一緯路一四〇號
無線電報掛一七五八號

她的成名

×女士的確是現代一朶燦爛的交際之花，但是她的成名！大半還要歸功在這：明星花露水上：因爲她每赴宴會，必有一種奇異的香氣，觸着群衆的嗅覺，立刻就能辨到是×女士的來臨，其實這時她還在大門首的甬道上，一徐徐而行咧；於是芳名因之大噪．

上海四馬路 中西藥房發行 各大商店均有出售